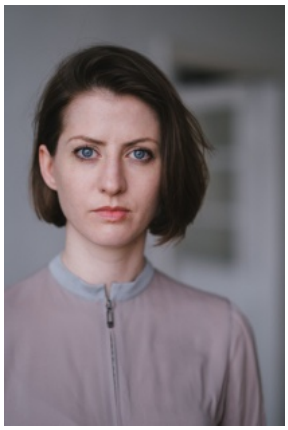

Vita - Stand: 12.01.2024

Sabrina **Worsch**

Schauspielerin

e-PROFILE: https://www.castforward.de/members/profile/sabrina-worsch

A&C Künstleragentur GmbH

Kontakt: Tanja Siefert

Alternative Kontaktdaten:

www.actors.company.at/

office@actors.company.at

+43 1 485 82 91 Fax (Büro)

+43 1 485 61 51

Horneckgasse 6
A-1170 Wien
Österreich

The SFM Agency

Kontakt: Lee Thomas

Alternative Kontaktdaten:

www.sfmagency.com

lee@sfmagency.com

+44 20 7870 9955

+44 7802 457266

+43 699 11109436

71-75 Shelton Street
WC2H 9JQ London
Großbritannien

Henriettenplatz 7/35
35
1150 Wien
Österreich

Übersicht

Nationalität	Österreich
Sprachen	Deutsch (Muttersprache), Englisch (Muttersprache), Englisch - Amerikanisch (fließend), Englisch - Britisch (gut), Spanisch (Grundkenntnisse)
Geboren	1991, Österreich
Spielalter	25 - 35
Größe	175 cm
Ethnische Typen	Mitteleuropäisch, Weiss
Wohnsitz	Wien - Wien (Österreich)
Wohnmöglichkeit	München - Bayern (Deutschland), London (Großbritannien), New York (Vereinigte Staaten von Amerika), Berlin - Berlin (Deutschland)

Links

Demoband	Showreel 2024
Eigene Homepage	http://www.sabrinaworsch.com
Sonstiges	https://soundcloud.com/sabrina-worsch

Fähigkeiten

Sprachen	Deutsch (Muttersprache), Englisch (Muttersprache), Englisch - Amerikanisch (fließend), Englisch - Britisch (gut), Spanisch (Grundkenntnisse)
Gesang	Chanson (gut), Liedgesang (gut)
Musikinstrumente	Klavier (Grundkenntnisse)
Sportarten	Fitness (sehr gut), Badminton (gut), Basketball (gut), Billard (gut), Dart (gut), Jogging (gut), Pilates (gut), Radfahren (gut), Reiten (gut), Snowboard (gut), Tennis (gut), Tischtennis (gut), Dressurreiten (Grundkenntnisse), Eiskunstlauf (Grundkenntnisse), Golf (Grundkenntnisse), Rollschuhlaufen (Grundkenntnisse), Schlittschuhlaufen (Grundkenntnisse), Ski Alpin (Grundkenntnisse), Springreiten (Grundkenntnisse), Tai-Chi (Grundkenntnisse), Volleyball (Grundkenntnisse), Yoga (Grundkenntnisse)
Führerscheine	PKW

Aussehen

Geschlecht	weiblich
Spielalter	25 - 35
Größe	175 cm
Körperbau	schlank
Augenfarbe	blau
Haarfarbe	braun
Frisur	kurz glatt
Ethnische Typen	Mitteleuropäisch, Weiss

Ausbildung und Preise

2013 - 2015	Schauspielstudium Bühnenreifeprüfung vor der Paritätischen Bühnenprüfungskommission Wien
2010 - 2012	Schauspielstudium Lee Strasberg Theater & Film Institute

Vita

Vita - Fernsehen & Streaming

Jahr	Titel/Produktionsfirma	Rolle	Regie
2019	**Soko Donau / Auf der Flucht** Satelfilm Sender/Verleih: ORF, ZDF Fernsehserie/-reihe	Nachrichtensprecherin Episodenrolle	Sophie Allet - Coche
2018	**Meiberger - im Kopf des Täters / Der Fall** Mona Film Sender/Verleih: Servus TV Fernsehserie/-reihe	Junge Nachbarin Episodenrolle	Marcus Ulbricht
2015	**Schicksale - Mamas Liebling** Constantin Entertainment Sender/Verleih: SAT1	Sophie Hauptrolle	Peter Kosic

Vita - Kino

Jahr	Titel/Produktionsfirma	Rolle	Regie
2023	**Fading Frames** Blendwerk Kurzfilm	Selena Co-Hauptrolle	Götz Raimund
2020	**The Hostage** 2 Dream Productions Kurzfilm	Sophia Berger / Geisel durchgehende Hauptrolle	Rainer Haberl
2019	**Seeing Pan**	Viktor/Neukundin Sprecher / Erzähler	Lorenz Tröbinger
2018	**Loslassen** Kinofilm	Stella Wagner Nebenrolle	Götz Raimund
2017	**Herzschnittmacher** Universität für angewandte Kunst Wien Kurzfilm	Lady Victoria Nebenrolle	Lorenz Tröbinger
2013	**Funkeln der Einsamkeit** Kurzfilm	Sigi (Voice Over) Sonstiges	Lorenz Tröbinger
2013	**Hanna K.** Diplomarbeit Film College Wien Kurzfilm	Hauptrolle	Sebastian Steiff

Vita - Theater

Jahr	Titel/Produktionsfirma/Theater	Rolle	Regie
2022	**ATB Welcome Evening** Hotel Andaz / OPERATOR Theater	Nature Co-Hauptrolle	Norman Weichselbaum
2022	**FARMOUS 40!** Marx Halle / OPERATOR Theater	Bäuerin Nebenrolle	Norman Weichselbaum
2022	**Creations 3** Civic Opera Creations Oper	Narrator Sprecher / Erzähler	Caitlin Smith

2021	**Erfahrung und Veränderung ("Jedermann")** BMW Campus Salzburg Operator Theater	Veränderung durchgehende Hauptrolle	Norman Weichselbaum
2017	**Josefinchen Mongolinchen** T21Büne, MuTH / BurgKasino Theater	Fräulein 1 Hauptrolle	T21Büne
2016	**Die Zofen** OFF-Theater Theater	Claire Hauptrolle	Maria Ketscher
2016	**Außer Kontrolle** Theater Center Forum Theater	Jane Worthington Hauptrolle	Rochus Millauer
2015	**Schlüssel für Zwei** Theater Center Forum Theater	Anne Nebenrolle	Rochus Millauer
2014- 2016	**Katzenzungen** Theater Center Forum Theater	Mirli Nebenrolle	Rochus Millauer
2015	**Die Kameliendame** Theater in der Josefstadt Theater	Kurtisane Ensemble-Mitglied	Thorsten Fischer
2015	**Der Zerrissene** Theater in der Josefstadt Theater	Gast/Bäuerin Ensemble-Mitglied	Michael Gampe
2013- 2014	**Joseph und seine Brüder** Theater in der Josefstadt Theater	Freundin der Muth Ensemble-Mitglied	Günther Krämer

Vita - Werbung

Jahr	Titel/Produktionsfirma	Rolle	Regie
2021- 2023	**Liwest Kati Next** Primconcept Werbespot	Kati durchgehende Hauptrolle	Dinko Draganovic
2016	**Check Recheck Simacek - Imagespot**	Managerin Hauptrolle	Götz Raimund

Vita - Audio

Jahr	Titel/Produktionsfirma	Rolle	Regie
2021	**"Tahoto" von Corinna Antelmann** Hörbuchedition Words&Music Sender/Verleih: Audible Hörspiel / Hörbuch	Sprecher / Erzähler	Sabrina Worsch
2021	**"Fabelhafte Geschichten" von Karl Miziolek** Karl Miziolek Sender/Verleih: Audible Hörspiel / Hörbuch	Sprecher / Erzähler	Sabrina Worsch
2021	**"Bambi" von Felix Salten** Hörbuchedition Words & Music Sender/Verleih: Audible Hörspiel / Hörbuch	Erzählstimme und Figuren Sprecher / Erzähler	Sabrina Worsch
2020	**"Fünfzehn Hasen" von Felix Salten** Hörbuchedition words & music Hörspiel / Hörbuch	alles Rollen und Erzählerstimme durchgehende Hauptrolle	Sabrina Worsch

Vita - Sonstiges

Jahr	Titel/Produktionsfirma	Rolle	Regie
2023	**Aldi Mobility** Studio C Educationalfilm	Moderator / Präsentator	Florian Deinhamer
2018	**King of Norway - TENTA** TENTA Musikvideo	Prinzessin/Königin Hauptrolle	Götz Raimund
2017	**Gentle Encounter** Musikvideo	Kellnerin Nebenrolle	Götz Raimund
2016	**You very own Rockstar** Neil Taylor Musikvideo	Mother Nebenrolle	Florian Moses Bayer

Sabrina Worsch - Foto 1 © Julia Dragosits

Sabrina Worsch - Foto 2 © Julia Dragosits

Sabrina Worsch - Foto 3 © Jan Frankl

Sabrina Worsch - Foto 4 © Julia Dragosits

Sabrina Worsch - Foto 5 © Jan Frankl

Sabrina Worsch - Foto 6 © Julia Dragosits

Sabrina Worsch - Foto 7 © Julia Dragosits

Sabrina Worsch - Foto 8 © Julia Dragosits

Sabrina Worsch - Foto 9 © Julia Dragosits

Sabrina Worsch - Foto 10 © Julia Dragosits

Sabrina Worsch - Foto 11 © Severin Koller

Sabrina Worsch - Foto 12 © Jan Frankl

Sabrina Worsch - Foto 13 © Severin Koller

Sabrina Worsch - Foto 14 © Jan Frankl